



仙川商店街 テイクアウトプロジェクト



- ①メニュー(金額) ②予約の有無 ③デリバリー有無 ④アピールポイント 調布っ子応援プロジェクト参加店

1 なみはな

店舗営業時間: 11:30-14:00(13:30L.O.) / 17:00-23:30(23:00L.O.)
住所: 調布市仙川町 1-4-27
電話: 03-3307-9854

～テイクアウト受付時間～
11:30-18:00 予約 19:00～受取

- お刺身盛り合わせ 2,000円～
あじフライ 750円
釜めし各種 900円～
天ぷら盛り合わせ 1,000円～
※全て税別
- 要予約
- デリバリー 不可
- 新鮮なお魚料理を多数、取りそろえております。



2 時

店舗営業時間: 12:00-15:00(L.O.13:30) / 18:00-22:00(L.O.20:00)
住所: 調布市仙川町 1-7-1 ライブスクエア仙川 1F
電話: 03-5314-9095

～テイクアウト受付時間～
受け渡し 12:00～ / 17:30～

- 特製らしし弁当 1,500円
会席弁当 3,000円, 5,000円
- 要予約
- デリバリー 不可
- 季節感たっぷりのお弁当です。記念日にもどうぞ!



3 niwa-coya (ニワコヤ)

店舗営業時間: 11:30-18:00(L.O.18:00) ※営業日等最新情報はインスタをご確認ください。
住所: 調布市若葉町 1-28-28
電話: 03-6322-1848

～テイクアウト受付時間～
11:30-18:00 (電話予約は 10:00～)

- 日替り玄米お膳
チキンカレー
BLT サンド ~ ALL 1,080円～
お惣菜 330円～
- 予約不要 ※お時間がかかるので予約をお勧めしています。
- デリバリー 不可
- 自家製焼菓子やドリンクもテイクアウトできます。



4 Restaurant COZY

店舗営業時間: 11:30-22:00 (21:00 L.O.)
住所: 調布市仙川町 1-8-8
電話: 03-3300-6588

～テイクアウト受付時間～
11:00-20:00

- お弁当各種 800円～
惣菜各種 250円～
パスタ各種 900円～
- 予約不要
- デリバリー 不可
- お弁当はもちろん、パスタソースや総菜など豊富にご用意しております!



5 とり衛門 仙川店

店舗営業時間: 11:30-14:00 / 18:00-24:00
住所: 調布市仙川町 1-10-19
電話: 03-5969-8423

～テイクアウト受付時間～
11:30-22:00

- 極上焼き鳥弁当 990円
蒸し鶏と旬野菜の
バラチラン弁当 1,100円
焼鳥各種 150円～
- 要予約
- デリバリー 不可
- 炭火でじっくり焼いた旨味たっぷりのやきとりやお得なお弁当各種をとりそろえてお待ちしております。



6 タイ料理レストラン チョッディー

店舗営業時間: 11:00-15:00 / 17:30-22:00
住所: 調布市仙川町 1-11-4
電話: 03-3307-5366

～テイクアウト受付時間～
11:00-14:00 / 17:30-19:00

- ランチ弁当 600円～
ディナー弁当 800円～
- 予約不要
- デリバリー 不可
- オーナーシェフが心を込めて料理をします。
暖かいお弁当をどうぞ



7 トラットリア オルソ

店舗営業時間: 11:30-14:00(L.O.14:00) / 18:00-22:00(L.O.21:30)
住所: 調布市仙川町 1-11-4
電話: 03-6874-4512

～テイクアウト受付時間～
11:30-14:00 / 18:00-20:00

- 【テイクアウト限定】
ステーキ丼 バルサミソース
(8食限定) 1,550円(税別)
- 予約不要
(予約も承ります)
- デリバリー 可 (Uber Eats)
- パスタとソースを別にしてのびにく!!



8 西洋料理の店 ぱんぷきん

店舗営業時間: 11:30-15:00 / 17:30-20:00
住所: 調布市仙川町 1-11-5
電話: 03-3326-2944

～テイクアウト受付時間～
11:30-15:00 17:30-20:00

- 洋食屋さんのオムライス 980円
自家製 200g ハンバーグステーキ
(ライス付) 1,080円
カニクリームコロッケ
(ライス付) 1,080円
※全て税込み
- 要予約
- デリバリー 不可
- 通常よりお値段を引き下げて提供させていただきます。



9 ドトールコーヒーショップ 京王仙川店

店舗営業時間: 平日・土 7:00-21:00 / 日・祝 7:30-20:00
住所: 調布市仙川町 1-12-14
電話: 03-3309-1858

～テイクアウト受付時間～
平日 7:00-18:00 土・日・祝 8:00-18:00

- モーニングセット 390円～
ミラノサンドセット 582円～
- 予約なしで大丈夫です。
- デリバリー 可
- デリバリーに関しては、お気軽にお問合せ下さい。



10 焼肉市場 うまうま

店舗営業時間: 17:00-23:30
住所: 調布市仙川町 1-16-5 宮川ビル 2F, 3F
電話: 03-5314-5056

～テイクアウト受付時間～
17:00-21:00

- 炭火焼 和牛特選
切り落とし丼 1,190円
昔カルビ丼 590円 他
- 予約不要
- デリバリー 不可
- オーナーシェフが心を込めて料理をします。
暖かいお弁当をどうぞ



11 李記担担麺食堂

店舗営業時間: 11:00-21:00
住所: 調布市仙川町 1-12-15 藤屋ビル 2F
電話: 03-3308-6470

～テイクアウト受付時間～
11:00-21:00

- 丼 700円～
単品 750円～
- 予約なしで大丈夫です。
- デリバリー 不可
- 豊富なメニューで、毎日でも飽きないお料理をご用意しております。

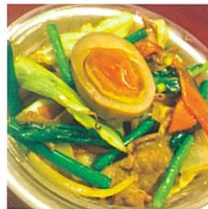

12 和の食彩 簾

店舗営業時間: 17:00-23:00(22:00 最終受付)
住所: 調布市仙川町 1-14-61
電話: 03-3307-7033

～テイクアウト受付時間～
17:00-23:00 (22:00 最終受付)

- 簾 特製弁当 2,100円
古白鶏もも肉の塩麹弁当 1,500円
その他、お弁当や一品もご用意
- 要予約
- デリバリー 可
- 旬な食材をふんだんに使い、栄養満点で賞状なお弁当に仕上げました。



13 大衆割烹 うなぎ三進

店舗営業時間: 11:30-13:50 / 17:30-21:00
住所: 調布市仙川町 1-14-20
電話: 03-3300-5655

～テイクアウト受付時間～
11:00-19:00 (うなぎ各種)

- うなぎ各種 梅 2,268円～
- 予約なしで大丈夫です。
(予約も承ります)
- うなぎ 2個以上よりデリバリー 可
- 活国産鰻を店で捌いて提供しております! 是非ご賞味を!



14 Panta rhei (パンタ・レイ)

店舗営業時間: 11:30-15:30 / 20:00-26:00
住所: 調布市仙川町 1-14-55 鈴木ビル 1F
電話: 03-6873-6564

～テイクアウト受付時間～
11:30-15:30
20:00-24:00

- 30種類のスパイスを用いた
スリランカカレー
大盛・特盛 無料
- 予約不要
- デリバリー 不可
- 多種のスパイス、ココナツミルクを使った少し辛いスリランカカレーです。
大盛・特盛は無料ですので、お気軽にお申し付けください。



15 魚酒場 汐(しおまる)

店舗営業時間: 12:00-14:00 / 16:00-22:00
住所: 調布市若葉町 1-42-19
電話: 03-3307-9888

～テイクアウト受付時間～
12:00-14:00
16:00-22:00

- 漬け刺身炙り重 700円
シーフードカレー 800円
オードブル 2,000円～
- 予約不要
- デリバリー 可 (予約のみ)
- 魚介中心の弁当 4種と日替わり弁当 1種をご用意しています。



16 焼肉 仙珠

店舗営業時間: 平日 17:00-23:00 / 金土 12:00-14:30-17:00-23:00
日祝 12:00-14:30-16:00-22:00
住所: 調布市仙川町 1-11-14 キクヤビル 2F
電話: 03-3305-1992

～テイクアウト受付時間～
月・木 17:00-22:00
金土日祝 13:00-15:00-17:00-22:00

- 上ロース弁当 1,500円
特選 5種御膳 3,000円
上カルビ弁当 1,500円
その他多数
- 要予約
- デリバリー 可
- 黒毛和牛の絶品焼肉弁当!
お店の味をそのまま、是非ご賞味ください。



17 蕎麦 石はら

店舗営業時間: 11:30-15:00 / 17:00-22:00
住所: 調布市仙川町 2-21-4
電話: 03-5313-9330

～テイクアウト受付時間～
11:30-15:00
17:00-21:30

- 生そば (1人前) 850円～
天ぷら (1人前) 950円～
- 予約不要
- デリバリー 不可
- その日、打ち立ての蕎麦をご家庭で! 心を込めてお作り致します。



18 omusubi teshima

店舗営業時間: 平日 8:00-17:00 / 日・祝 9:00-16:00 (無休)
住所: 調布市仙川町 1-12-12
電話: 03-3307-5649

～テイクアウト受付時間～
営業時間通り

- おむすび各種 160円～
お弁当各種 470円～
お惣菜 120円～
- 予約不要
- デリバリー 可
- 新潟県胎内市減農薬コシヒカリを使用
お惣菜、おむすび、お弁当など多種ございます。



19 VEGE & SOUP STYLE makomi

店舗営業時間: 11:00-22:00 (L.O.21:30)
住所: 調布市仙川町 1-18-14 フレンテ仙川 2F
電話: 03-6279-6828

～テイクアウト受付時間～
11:00-21:30

- お弁当各種 880円～
味噌汁・スープ 150円
綾鷹ペットボトル 160円
- 予約不要
(予約も承ります)
- デリバリー 可
- 食べるとほっと心がなごむ家庭の味をお店で毎日手作りしています。



20 猿田彦珈琲アトリエ仙川

店舗営業時間: 平日 7:00-22:30 / 土日祝 10:00-22:30
※最新の情報は異なる場合があります。事前にご確認ください。
住所: 調布市仙川町 1-48-3 P's スクエア仙川
電話: 03-6909-0922

～テイクアウト受付時間～
営業時間内
(パンは毎日 12:00 頃入荷)

- 本日のコーヒー 315円～
オキニョのパン
- 予約不要
- デリバリー 不可
- 純粹で自然の甘みを感じる自慢のパンとコーヒーをお楽しみ下さい。

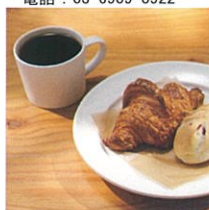

21 仙川町 伊藤食品

店舗営業時間: 10:00-18:30
住所: 調布市仙川町 1-9-61 第1伊藤ビル 101
電話: 03-3300-5565

～テイクアウト受付時間～
営業時間終日

- 干物類 280～780円
刺身 500～1,200円(時価)
鮮魚 300～1,100円(時価)
加工品 180～500円
- 予約不要
- デリバリー 不可
- 旬の魚を毎朝、豊洲市場からお届けしています。
こだわりの品は、日替わりです。



22 仙川食堂 ジョージ

店舗営業時間: 11:30-22:00
住所: 調布市仙川町 1-18-14 フレンテ仙川 B1F
電話: 03-6909-1848

～テイクアウト受付時間～
11:30-21:00

- サラダ 500円～
お弁当 980円～
ファミリーセット 3,000円
- 予約不要
(予約も承ります)
- デリバリー 不可
- 当店の人気メニューをお弁当に。パーティー用やおつまみも!



23 やきとり処 い志井 仙川店

店舗営業時間: 17:00-23:00
住所: 調布市仙川町 1-24-1
電話: 03-5969-1410

25 燻製のおはなし

店舗営業時間: 16:00-24:00
住所: 調布市仙川町 1-11-13 大平ビル 2階
電話: 03-5969-9111

27 啓文堂書店 仙川店

店舗営業時間: 10:00-23:00
住所: 調布市仙川町 1-43-1 京王仙川駅ビル 2階
電話: 03-5315-7755

24 Cafe Anmar (カフェアンマー)

店舗営業時間: 11:30-17:00
住所: 調布市仙川町 1-9-59 K&K 仙川 1階北
電話: 070-5553-5366

26 神代書店

店舗営業時間: 11:00-18:00
住所: 調布市若葉町 2-1-1
電話: 03-3300-5633

28 ハラジマ 仙川店

店舗営業時間: 10:00-20:00
住所: 調布市仙川町 1-16-5
電話: 03-3326-1707

その他の調布っ子応援プロジェクト参加店

